В период с 17.10.2022г. по 23.10.2022г. были проведены плановые проверки членов Ассоциации на соответствие требованиям стандарта Ст СРОС РТ-0102010 и правил саморегулирования.

I. По результатам проверок 14 организаций набрали от 90 до 100 баллов.

п/п

Номер в реестре членов СРО

Наименование

организации

Количество набранных баллов

1.

2184

ООО "Палитра-ТЕК"

90

2.

2507

ООО "БМП Брендс Груп"

91

3.

2553

ООО "Тукай Тепло-Газ"

92

4.

1825

ООО "Индустриальный парк "Химград"

92

5.

1731

ООО ПМФ "ПЭК"

93

6.

1152

ООО "Тентпроект"

95

7.

2039

МУП города Казани "Городское благоустройство"

95

8.

1327

ООО «Опора Плюс»

100

9.

7

ООО «Грань»

100

10.

1816

ООО «Челнинское МУС-2 ТСТМ»

100

11.

74

ООО «Евростиль»

100

12.

2134

ООО «Нефтяные технологии»

100

13.

1920

ООО «СФ Ак таш»

100

14.

1681

АО «Аммоний»

100

ООО "Челнинское МУС-2 Татсантехмонтаж", г.Набережные Челны (Руководитель Фадауллин Марат Фаритович) осуществляет функцию подрядчика на объекте «Работы по устройству системы пожаротушения в Русском драматургическом театре «Мастеровые» в г.Набережные Челны».

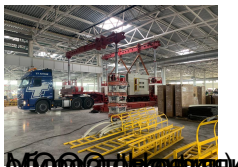

[illegible] требованиям стандартов 6 организаций Содружества,

[illegible] "Мастер"

[illegible] муниципального

[illegible] строительная компания "Линда"

[illegible] "Прогресс"