В соответствии с Федеральным законом 372-ФЗ «О внесении изменений в градостроительный кодекс РФ и отдельные законодательные акты РФ» строительные компании начали переходить в СРО «по прописке». В Содружестве появилась первая организация, перешедшая в Ассоциацию согласно месту регистрации из башкирской СРО. Это ООО «СК «ТАЙЗЕРСТРОЙ». Мы побеседовали с руководителем компании Айратом Фахрутдиновым.

- Айрат Ильгизарович, почему Вы выбрали Содружество строителей РТ?

- О Содружестве я знаю давно. Еще в 2009 году, когда мы в соответствии с законом выбирали СРО, то анализировали информацию о разных саморегулируемых организациях. Тогда мы выбрали СРО в Башкирии, поскольку большую часть работы вели там и основные наши заказчики тоже находились в Башкирии. Кроме того, мы давно знаем Союз строителей Республики Татарстан. Поэтому сейчас, когда встал вопрос о переходе в региональное СРО, сомнений не было.

- Как Вы считаете, могут ли возникнуть проблемы у строительных организаций в связи с переходом в СРО «по прописке»?

- Думаю, что у некоторых возникнут проблемы с переводом компенсационного фонда. Особенно у тех, кто был зарегистрирован в огромных саморегулируемых организациях в Москве и Санкт-Петербурге. Что касается меня, я был спокоен. В Башкирии мы состояли в серьезной СРО, и про Содружество я слышал от своих знакомых, в том числе наших генеральных подрядчиков, которые состоят в Ассоциации, что это надежная СРО. Поэтому в процессе перевода я был спокоен.

- Как Вы оцениваете процедуру перехода из одной СРО в другую?

- Сама процедура очень простая. Надо было уведомить свое исходное СРО о переходе в связи с изменениями в законодательстве, также написать заявление в Содружество о вступлении. Меня пригласили на Коллегию в Ассоциацию, познакомились, побеседовали, в обеих СРО помогли с документами, чтобы процесс перехода прошел максимально быстро и комфортно. Сложностей абсолютно никаких не возникло. Все просто, безболезненно, можно сказать, даже незаметно. Я думаю, это опять же потому, что обе саморегулируемые организации действующие, серьезные, надежные.

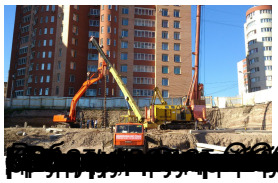

[redacted]